Европейски съюз

ОПАК. Експерти в действие

Европейски социален фонд
Инвестиции в хората

Агенция „Митници"

Проект „Подобряване на административното обслужване на митническата администрация чрез изграждане на механизми за електронно управление и непрекъснат мониторинг на административното производство"

09.01.2014г.

Обединение „Гравис-Континео"

Предмет на Дейност 2 по Проекта

„Надграждане на БИМИС чрез добавяне на нов модул – Автоматизирана информационна система за мониторинг върху административното производство и проследяване на съдебното обжалване”

Предмет на Дейност 3 по Проекта

“Надграждане на БИМИС чрез интегриране на информация за решения, издадени от митническите органи, свързани с елементите за облагане – тарифно класиране, произход на стоките и митническа стойност, с цел оптимизиране на цялостния процес при движението на работни документи“.

Предпоставки за Проекта

Проектът произтича от следните стратегически документи:

- **Оперативна програма "Административен капацитет" (ОПАК)**

  Стратегическа цел на ОПАК – „Подобряване на работата на държавната администрация за реализиране на ефективни политики, качествено обслужване на гражданите и бизнеса и създаване на условия за устойчив икономически растеж и заетост".

  Проектът се реализира по **приоритетна ос III**. „Качествено административно обслужване и развитие на електронното управление", **подприоритет 3.1.** „Подобряване на обслужването за гражданите и бизнеса, в това число чрез развитие на електронното управление"

- **Мисия, цели и задачи на Българската Митническа Администрация**

  (Бизнес Стратегия и Стратегията за информационни технологии на Агенция „Митници").

Мисия, цели и задачи на Българската митническа администрация (БМА)

Мисия, цели и задачи на БМА – предизвикателства и подход на БМА

- **Най- голямото предизвикателство пред митниците (и пред БМА) в сегашния глобален свят** - намиране на трудния баланс между гарантирането на безопасността и сигурността на гражданите, защитата на финансовите интереси на ЕО и защитата на ЕО от нелоялна и незаконна търговия от една страна и улесняването на законната търговия и увеличаването на конкурентно-способността на икономическите оператори от друга;
- **Успешно изпълнение на мисията, целите и задачите на БМА** - възможно единствено, чрез прилагането на модерни методи на работа и най- вече чрез изграждане на механизми за електронно управление и създаване на лесно достъпна електронна среда, както за митническите служители, така и за икономическите оператори
- Една от Стратегически цели на БМА – **„Продължаване процеса на компютъризация и изграждане на електронни митници“**

Цел на дейности 2 и 3 на Проекта

За **Дейности 2 и 3** на проекта, целта е чрез надграждане на БИМИС и внедряване на **централизирана система** за непрекъснат мониторинг върху административното производство да се постигне **подобряване събираемостта на приходите в държавния бюджет, засилване на борбата с митническата измама и контрабанда и по- ефективна защита на обществото.**

Постигнати резултати по Дейности 2 и 3 на Проекта

- Усъвършенствани оперативни модели, чрез прилагане на най-добрите практики за електронно управление;
- Разработен и внедрен модул „МАП“ (Мониторинг върху административното производство);
- Разработен и внедрен модул „РЕО“ (Решения, свързани с елементите за облагане);
- Обучени служители на АМ за ефективно използване на разработената и внедрена информационна система и за прилагане принципите на електронното управление – над 100 служители;
- Интегриране с други модули на БИМИС и свързани системи;
- Внедряване върху съществуващата информационна инфраструктура в АМ.

Основни характеристики на модул „МАП“

- **Създадена База данни**, съдържаща всички издадени ИАА (без АНП) в областта на митническото и акцизно законодателство;
- Осигурена **проследяемост и управление** на процеса **от издаден от митническите органи ИАА до влизането му в сила или неговата отмяна**;
- **Детайлно проследяване процеса на обжалване на ИАА:** обжалване по административен ред и съдебно обжалване – първоинстанционна / касационна съдебна инстанция
- **Разработена интеграционна web услуга**, която позволява автоматично въвеждане на ИАА, обхванати от други информационни системи на АМ;
- **Изградена интеграция** с разработения по дейност 4 на Проекта **модул „Последващ контрол“**;
- **Обучени 57 служители** на АМ за работа с модул “МАП” в рамките на два тридневни семинара.

Начална страница МАП-РЕО

В системата има реализирани функционалности за:

- **График Съдебни заседания;**
- **Преписки Административно производство;**
- **Решения, свързани с елементите за облагане;**
- **Срокове/Задачи по преписки;**
- **Справки;**
- **Администриране на системата;**

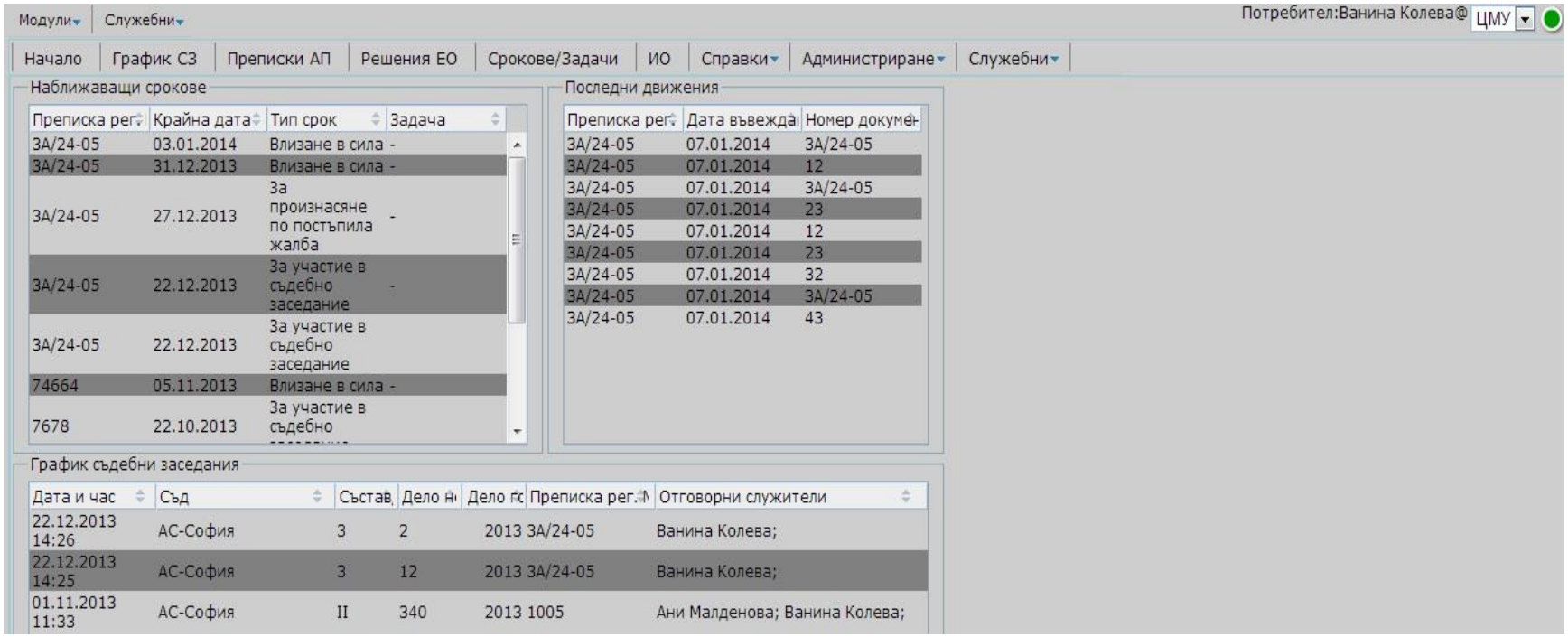

Основна функционалност на модул „МАП“

- Регистриране на ИАА – чрез въвеждане или от други системи на АМ;
- Механизъм за валидации;
- Търсене на документи;
- Автоматична промяна на фаза на преписка;
- Мониторинг на административното производство;
- Регистриране на процесуалния представител;
- График за участие в съдебни заседания;
- Връзка с други модули на БИМИС и свързани системи в АМ;
- Справки, за целите на унифициране на практиките;
- Компетентност за управление на преписката;
- Администриране - потребителски роли и права за достъп до системата, мониторинг и рипортинг.

Нова преписка АП

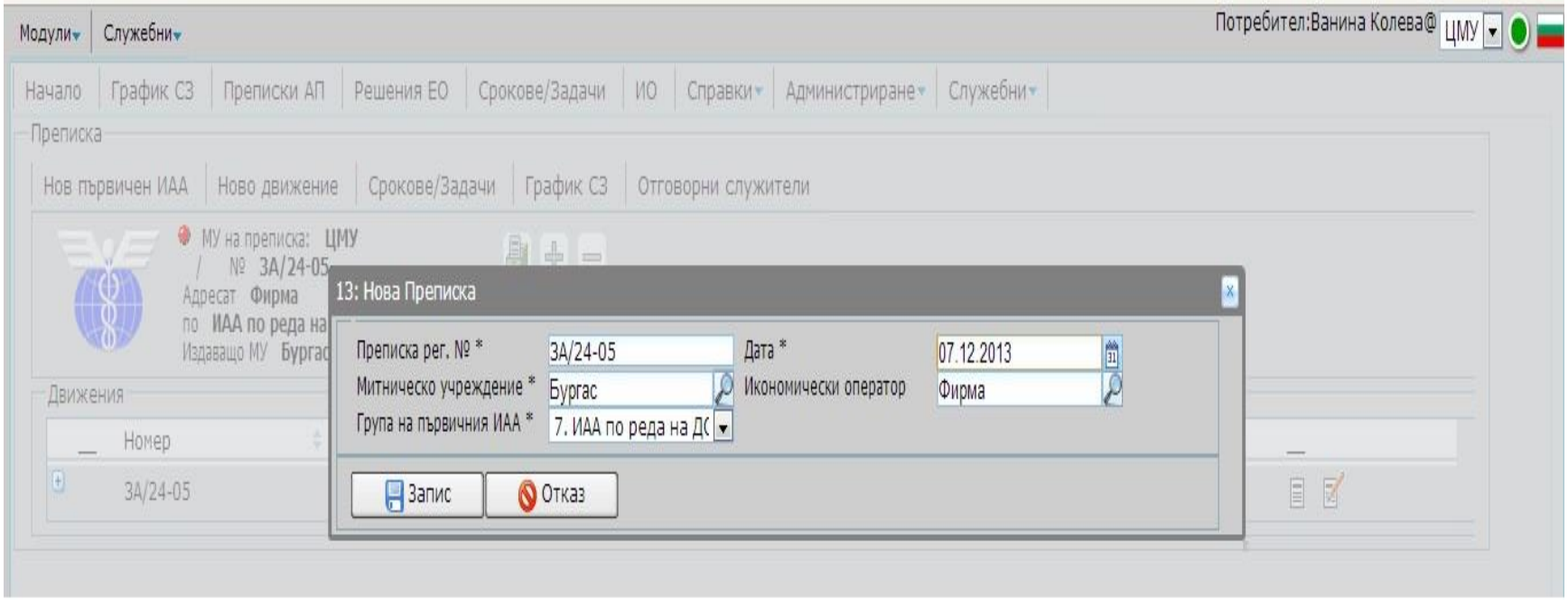

Нов първичен ИАА

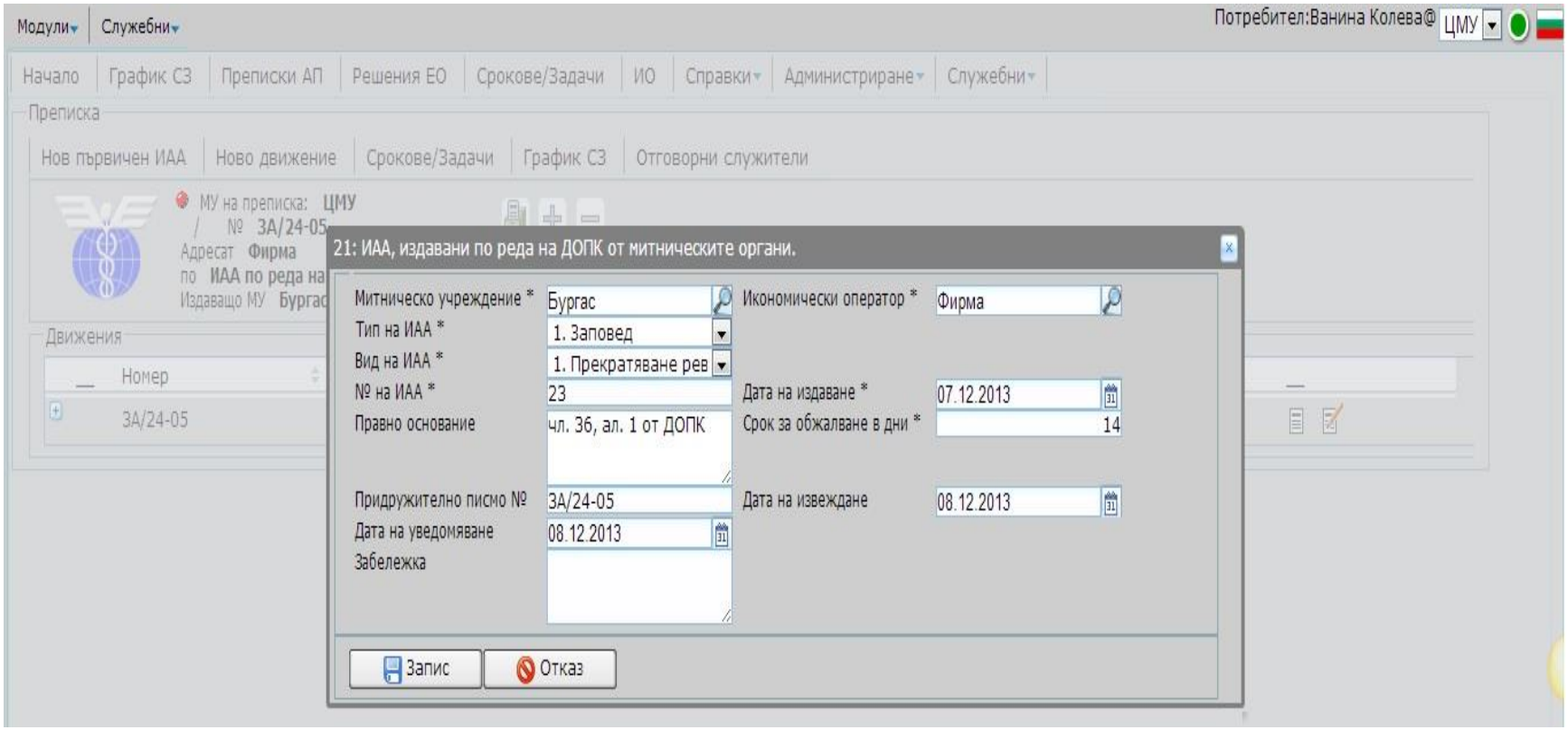

Ново движение по преписка

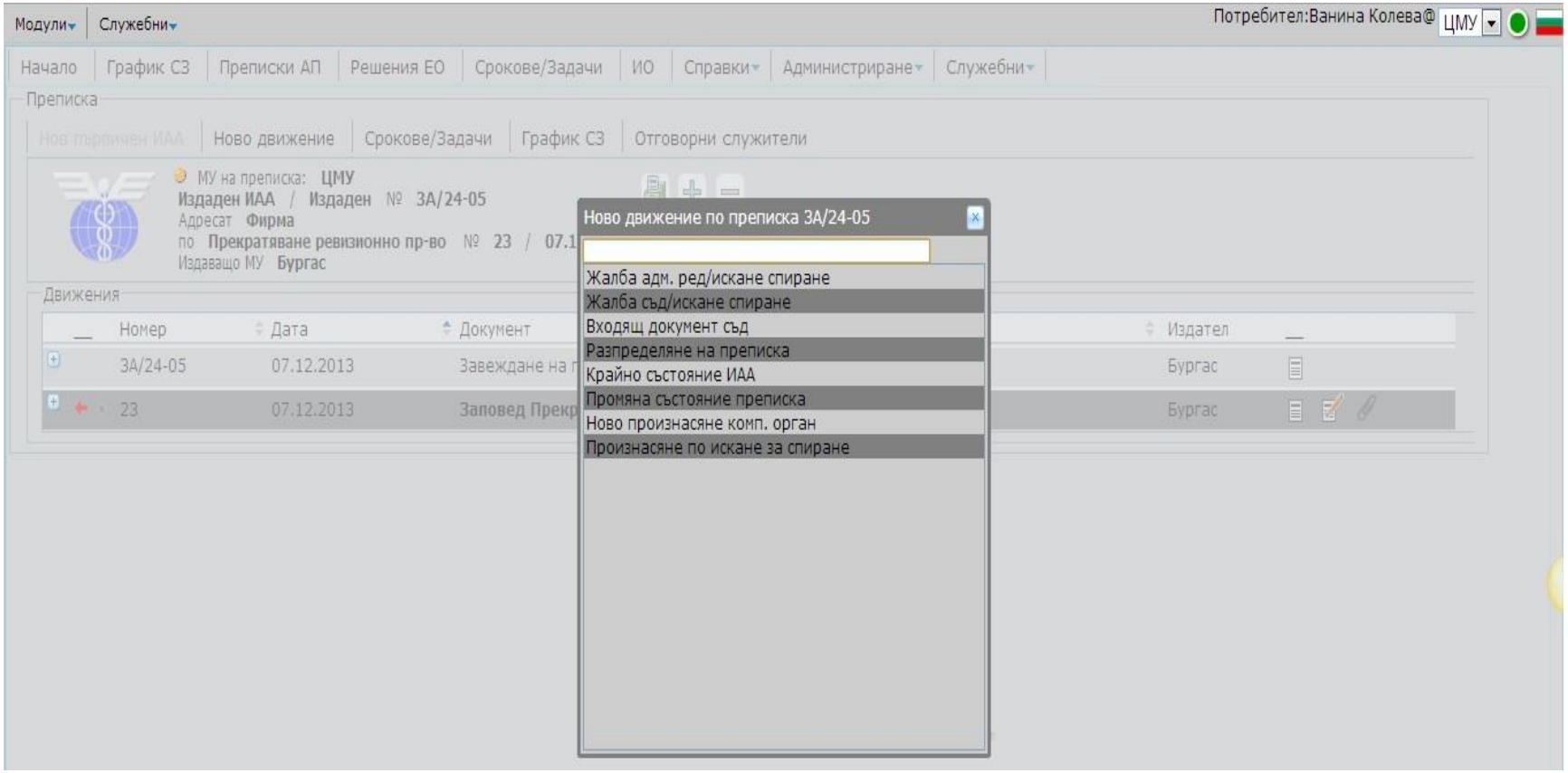

Жалба административен ред

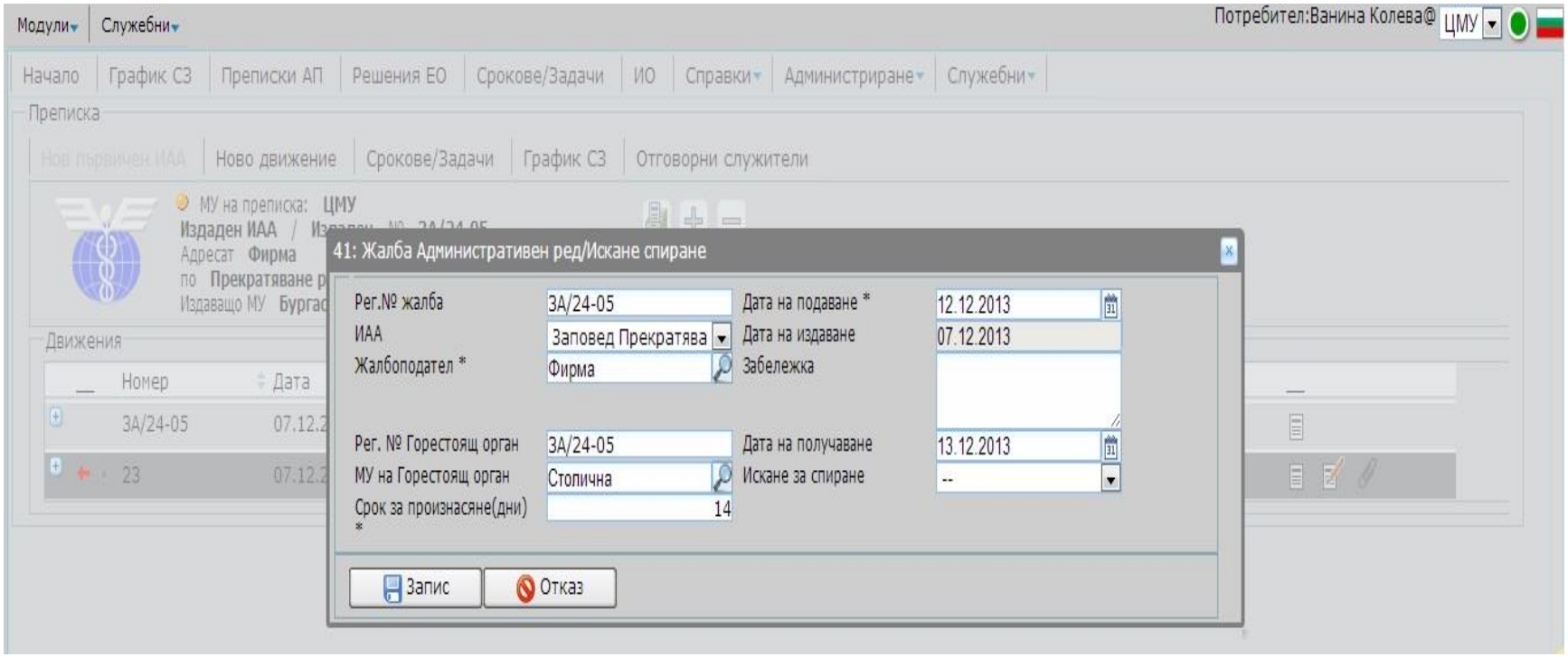

Решение горестоящ орган

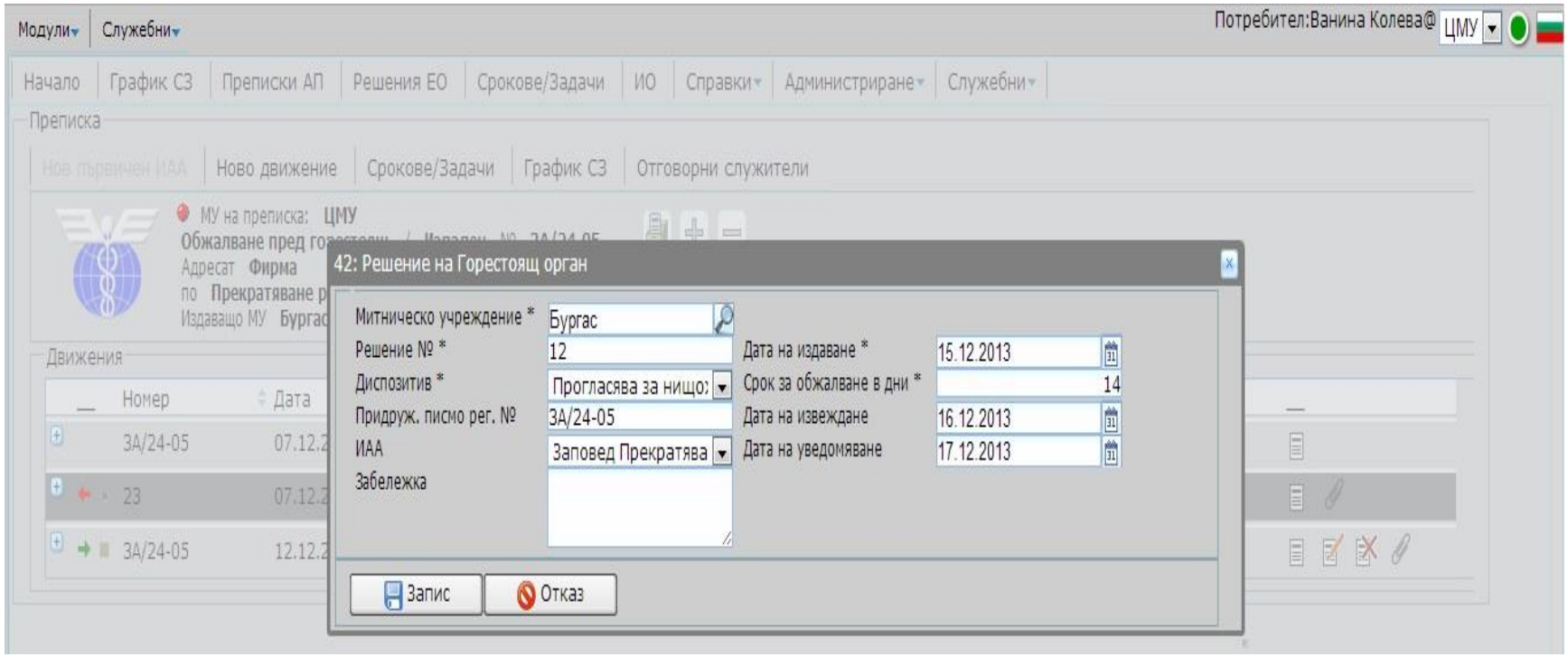

Жалба съд/искане спиране

Подаване на жалба пред Първа съдебна инстанция

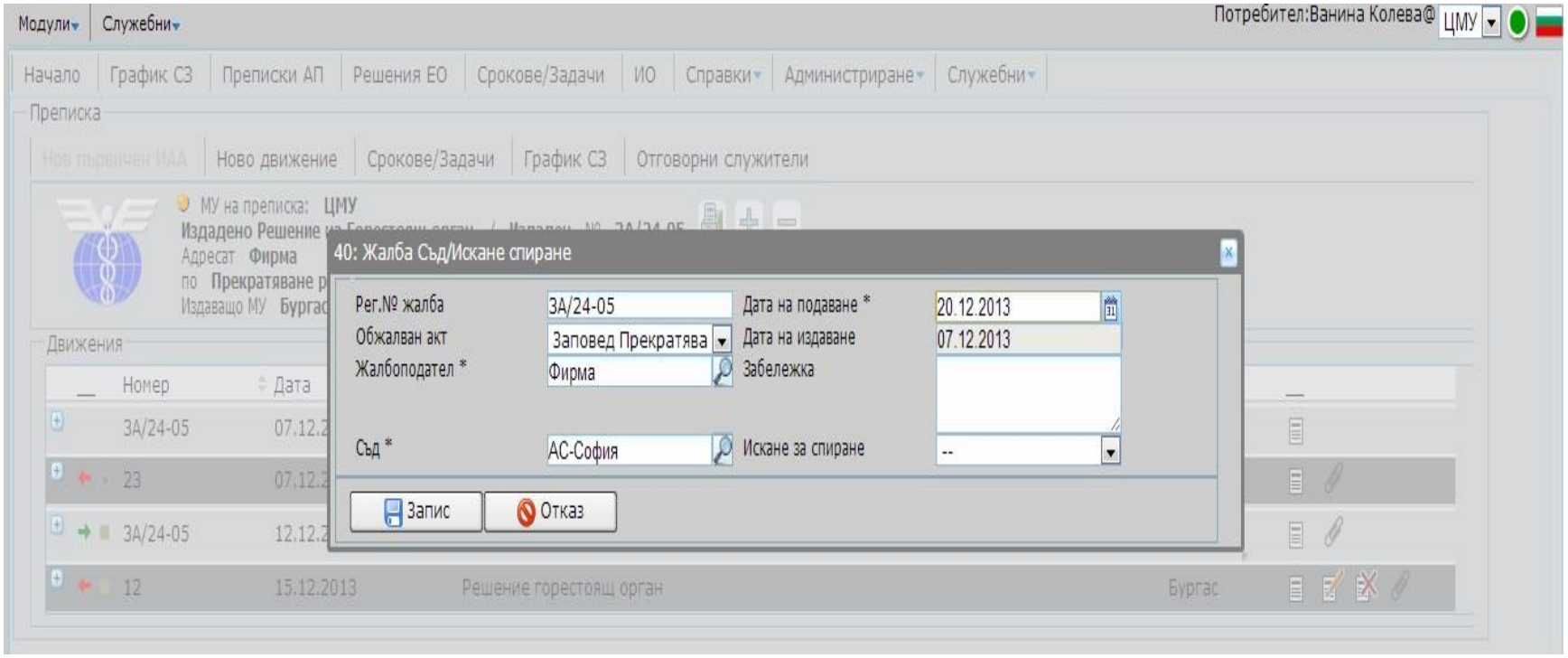

Входящ документ от съд

Модули | Служебни

Потребител:Ванина Колева@ ЦМУ

Начало | График СЗ | Преписки АП | Решения ЕО | Срокове/Задачи | ИО | Справки | Администриране | Служебни

Преписка

Нов първичен ИАА | Ново движение | Срокове/Задачи | График СЗ | Отговорни служители

МУ на преписка: **ЦМУ**
Обжалван пред Първа Съдебна инстанция / **Издаден** № **3А/24-05**
Адресат **Фирма**
по **Прекратяване ревизионно пр-во** № **23** / **07.12.2013**
Издаващо МУ **Бургас**

Движения

Номер	Дата

30: Входящ документ от съд

Съдебен документ

Съдебен документ №	12	Дата на съдебен документ *	20.12.2013
Дата на получаване *	20.12.2013		
Съд *	АС-София	Състав/отделение	3
Дело №	2	Година	2013
Фаза *	Съдебно производст	Забележка	

Срокове

Тип срок *	Дата на срока *	Отговорен служител	Описание	Статус *
За участие в	22.12.2013 14:26	Ванина Колева		Валиден

Срокове

Запис | Отказ

Разпределяне на преписка

Кой ще е отговорния служител по конкретната преписка?

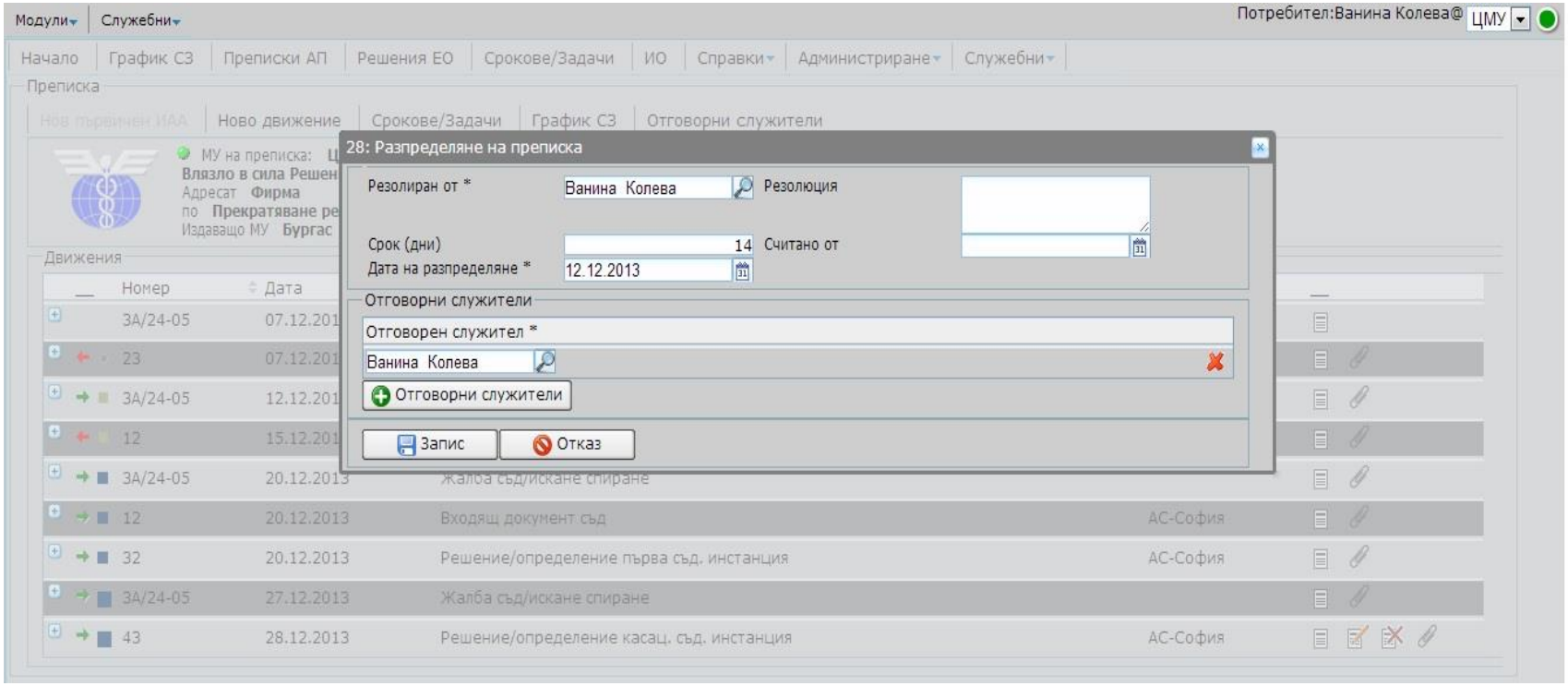

Решение/определение първа съдебна инстанция

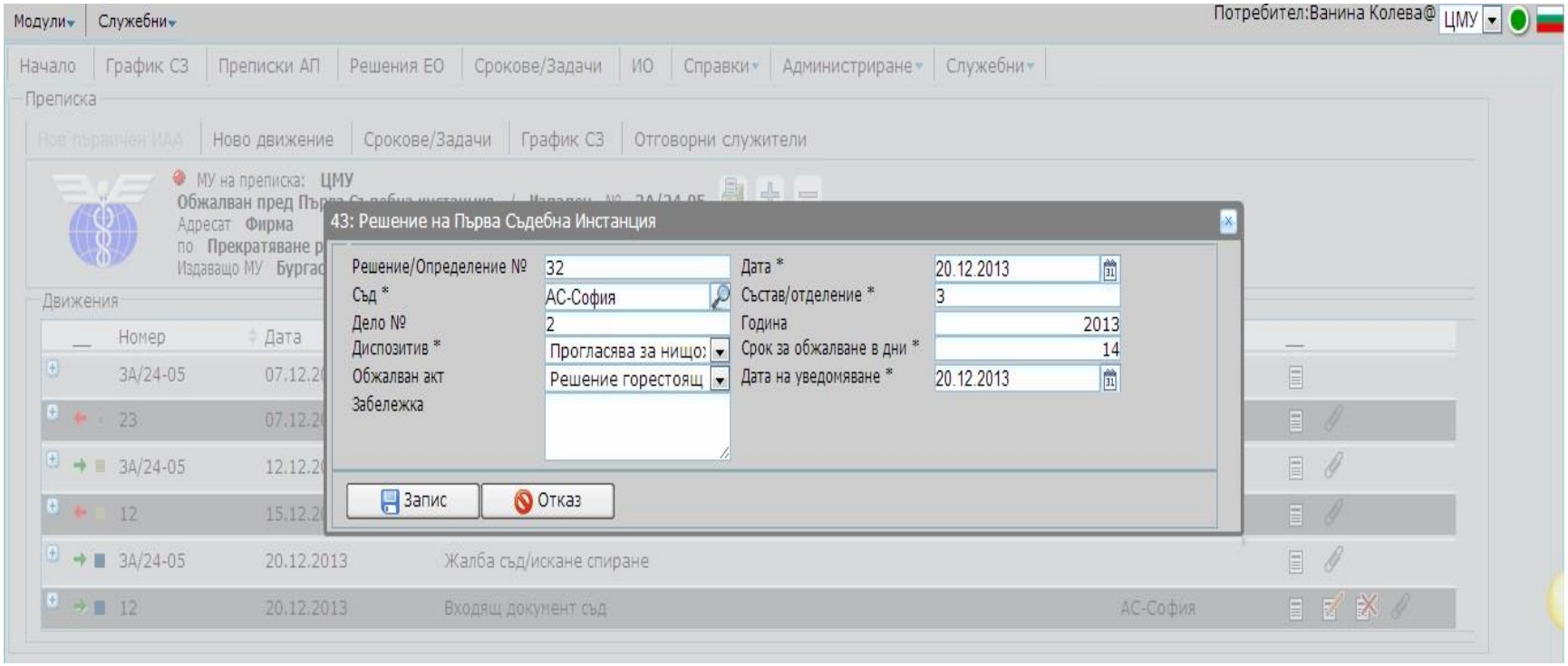

Жалба съд/искане спиране

Подаване на жалба пред Касационна съдебна инстанция

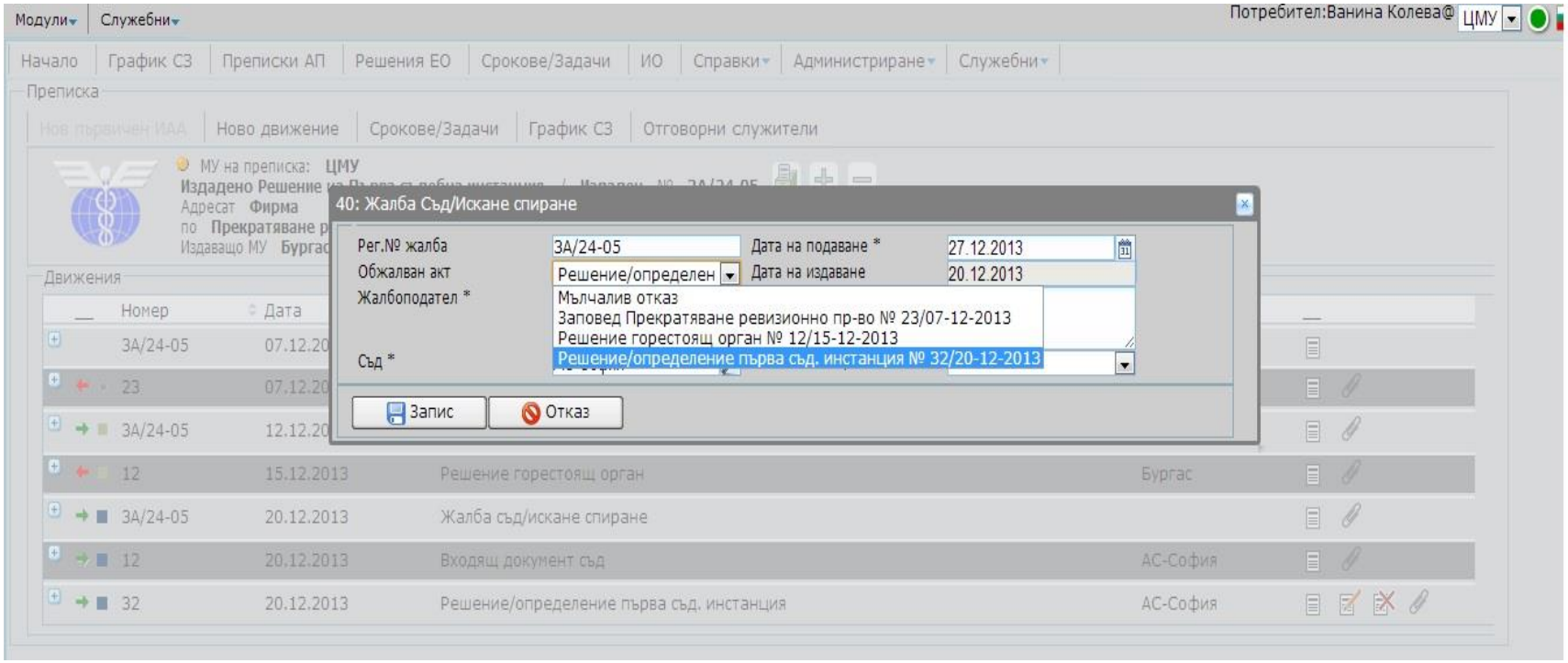

Решение/определение на Касационна съдебна инстанция

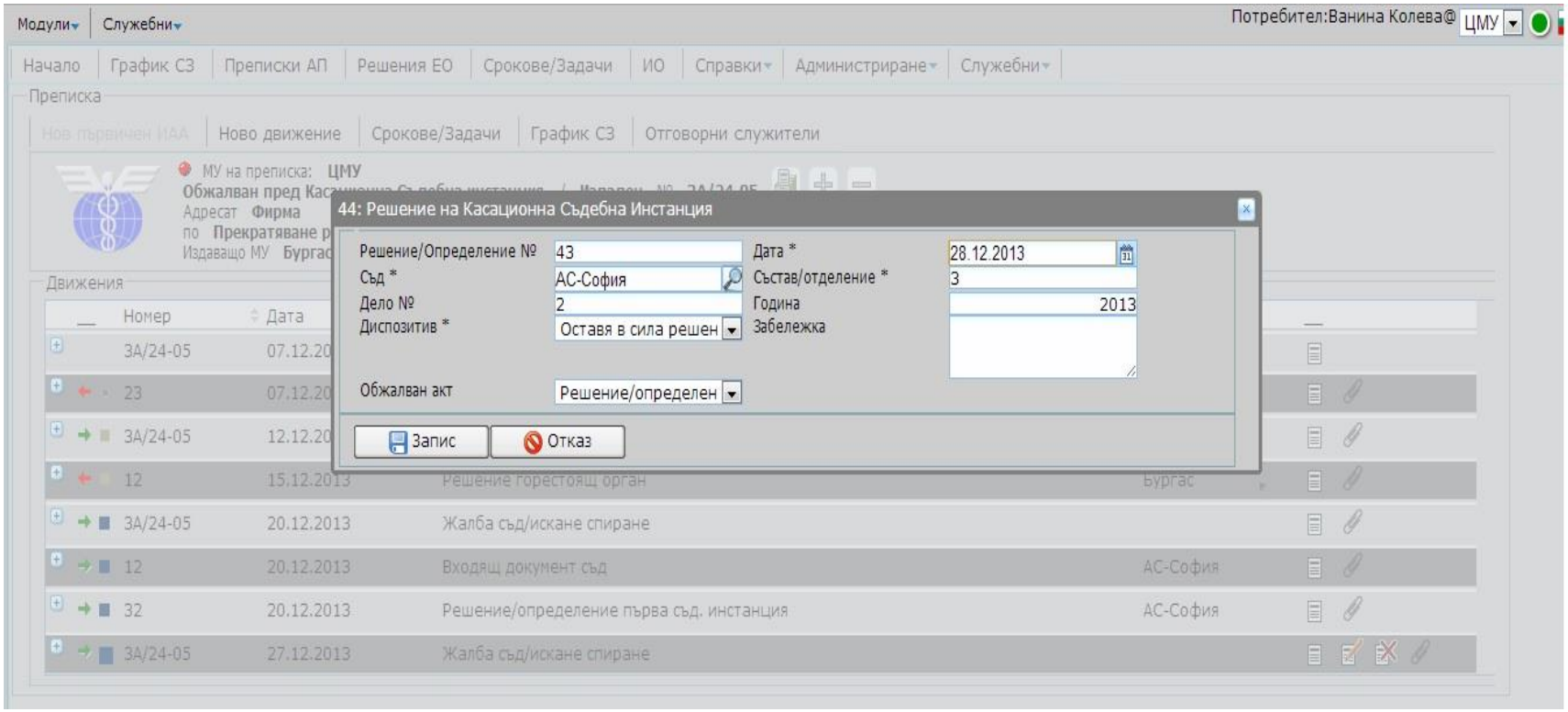

Крайно състояние

Крайно състояние на ИАА (индивидуален административен акт)

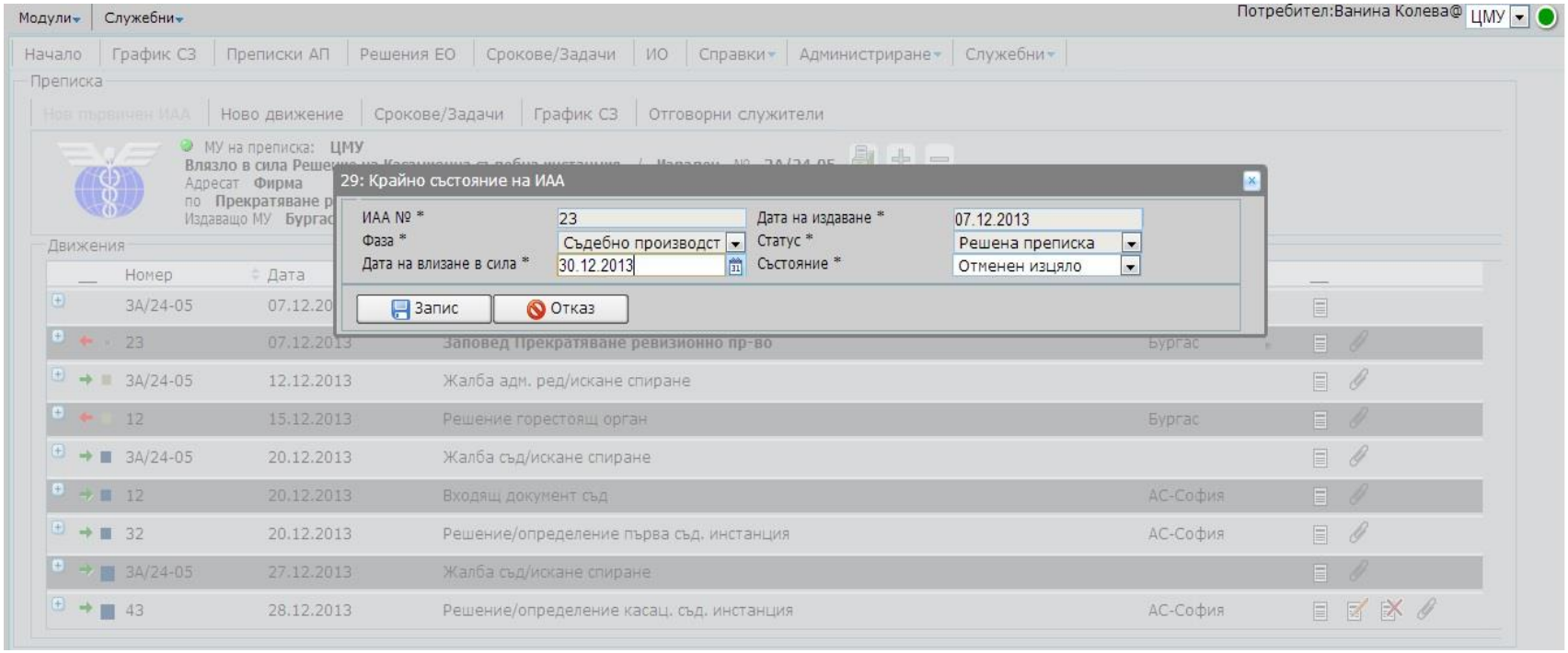

„Шапка“ на преписката

Съдържа основните данни за конкретна преписка – статус, МУ на преписка, Състояние, Адресат, № на преписка

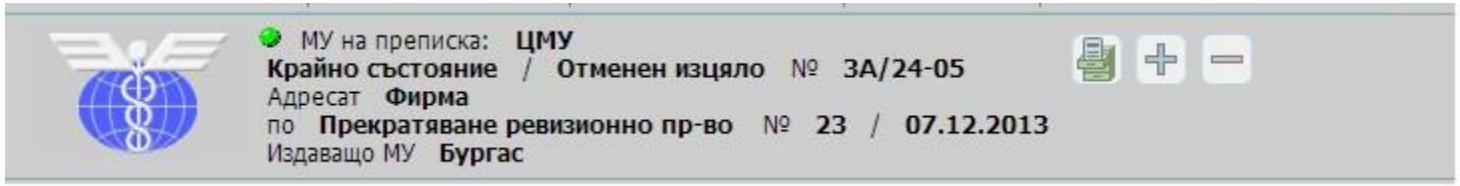

График СЗ

График на съдебните заседания, в който процесуалните представители проследяват съдебните заседания

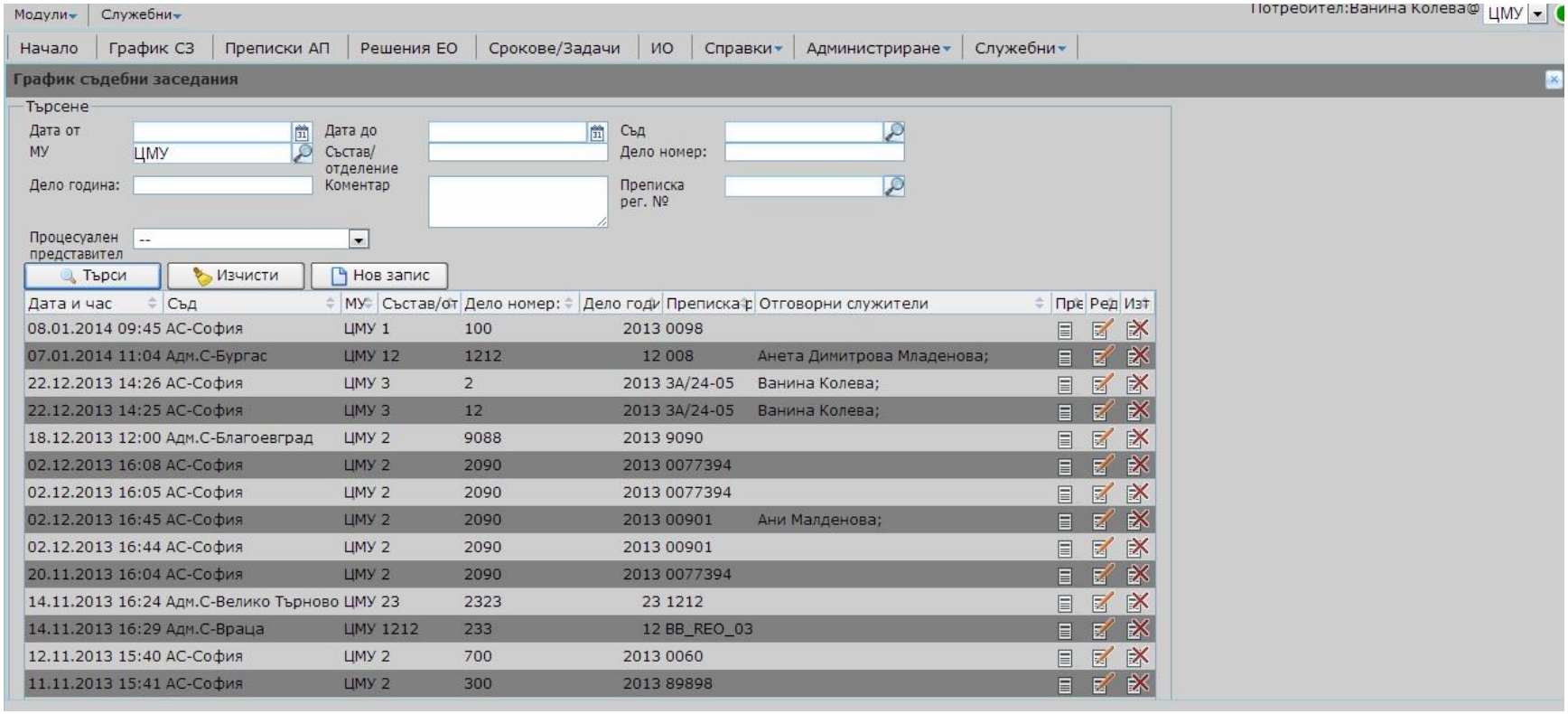

Справки

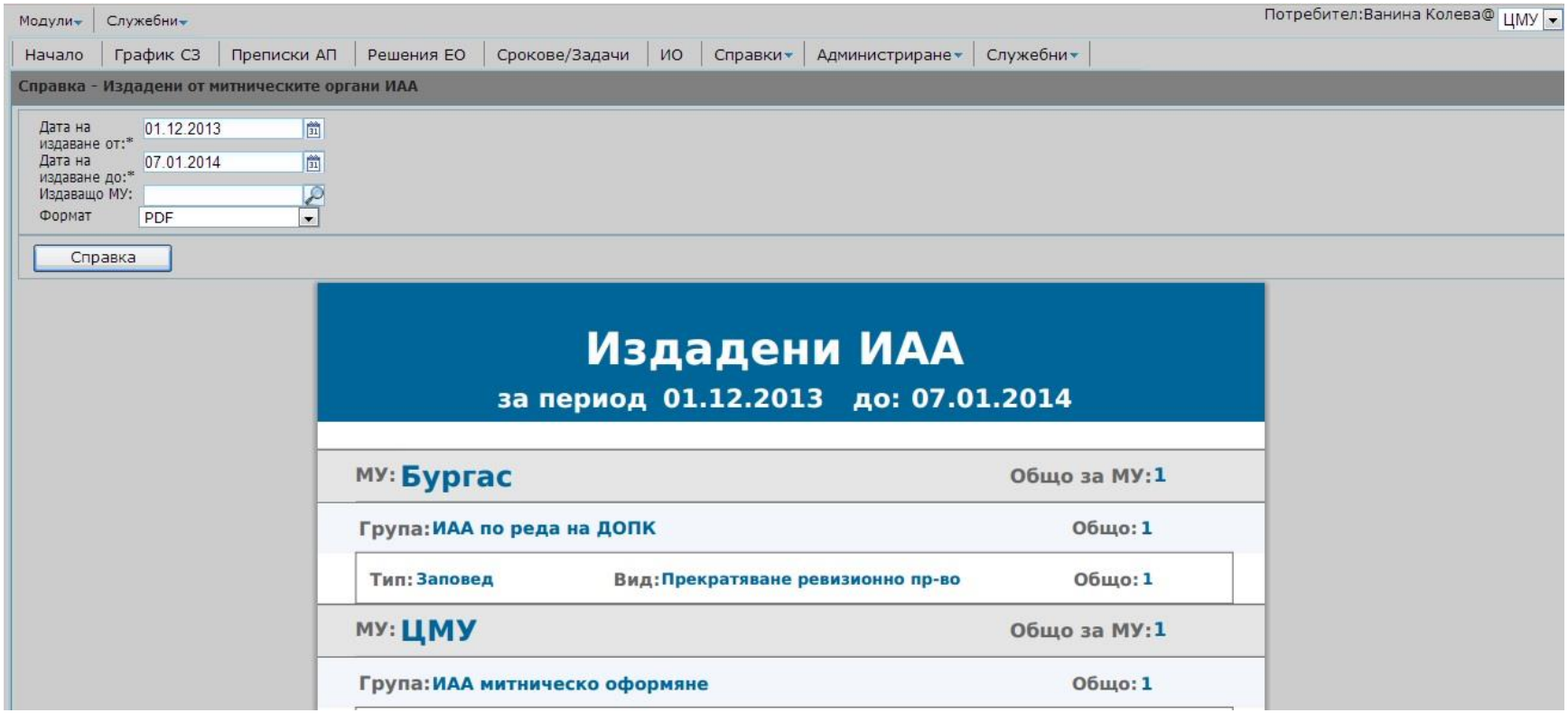
Модули
Служебни
Потребител:Ванина Колева@ ЦМУ
Начало
График СЗ
Преписки АП
Решения ЕО
Срокове/Задачи
ИО
Справки
Администриране
Служебни
Справка - Издадени от митническите органи ИАА
Дата на издаване от:* 01.12.2013
Дата на издаване до:* 07.01.2014
Издаващо МУ:
Формат PDF
Справка
Издадени ИАА
за период 01.12.2013 до: 07.01.2014
МУ: Бургас
Общо за МУ: 1
Група: ИАА по реда на ДОПК
Общо: 1
Тип: Заповед
Вид: Прекратяване ревизионно пр-во
Общо: 1
МУ: ЦМУ
Общо за МУ: 1
Група: ИАА митническо оформяне
Общо: 1

Основни характеристики на модул „РЕО“

- **Подобрена функционалност** на БИМИС, чрез надграждане с нови компоненти, свързани с елементите за облагане;
- Създадена техническа възможност з**а въвеждане на решенията на митническите органи, свързани с промяна на елементите за облагане** - тарифно класиране, произход на стоките и митническа стойност;
- Създадена възможност за **генериране на справки и проследяване на хронологията** на движението на всички приложими документи;
- **Изградена интеграция между модул „РЕО“ и БИМИС** – по отношение на Решенията, свързани с елементите за облагане;
- **Обучени 51 служители на АМ за работа с модул “РЕО” в рамките на два тридневни семинара**.

Основна функционалност на модул „РЕО“

- Регистриране на решенията на митническите органи, свързани с елементите за облагане;
- Влизане в сила на Решение без обжалване;
- Оспорване на Решение на митническите органи;
- Връзка между ЕАД и Решението за промяна на елементите за облагане;
- Търсене на решения;
- Справки, за целите на унифициране на практиките.

Решение за промяна по елементите на облагане

- Има възможност за въвеждане на „Номер на доклад от последващ контрол“. Информацията се изпраща към модул „Последващ контрол“ в БИМИС;
- Изградена интеграция между модул РЕО и БИМИС, по отношение на Решения, свързани с елементите по облагане

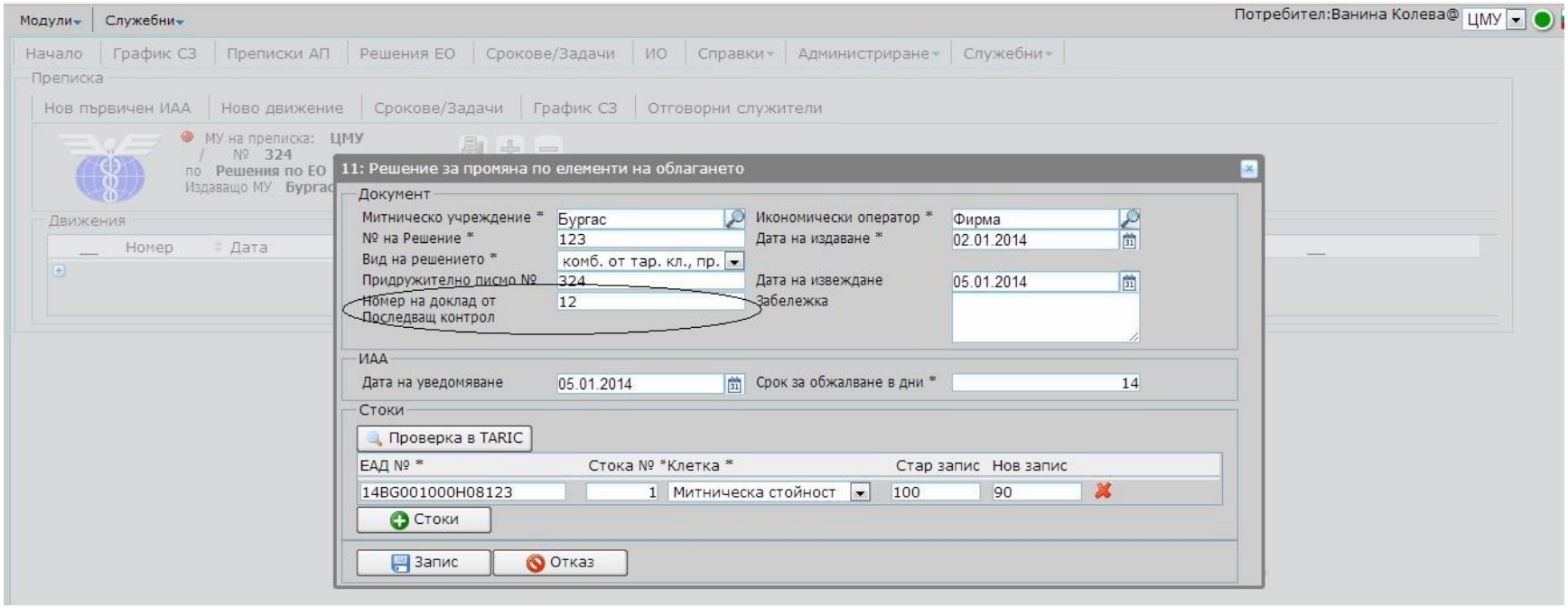

План-график на изпълнение на дейностите

Фази на Проекта	Фаза и дейности изпълнявани в АМ	Начална дата	Крайна дата	Общо дни /календарни дни/
Фаза I	Планиране	07.01.2013	29.01.2013	23
Фаза E	Детайлизиране	30.01.2013	21.03.2013	51
Фаза C	Изграждане	22.03.2013	18.09.2013	181
Фаза T, итерация T1	Предаване T1	19.09.2013	04.11.2013	47
Фаза T, итерация T2	Предаване T2	04.11.2013	29.11.2013	26
Срок за разработка на софтуерния продукт		07.01.2013	30.11.2013	328
Срок за приемане на готовия продукт		01.12.2013	06.01.2014	37
Общ срок за изпълнение на поръчката		07.01.2013	06.01.2014	365
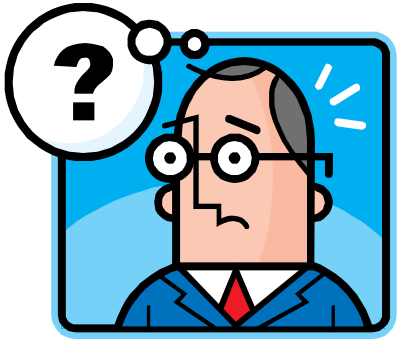
Въпроси